

ภาคผนวก ก

ภาพถ่ายประกอบรายงาน

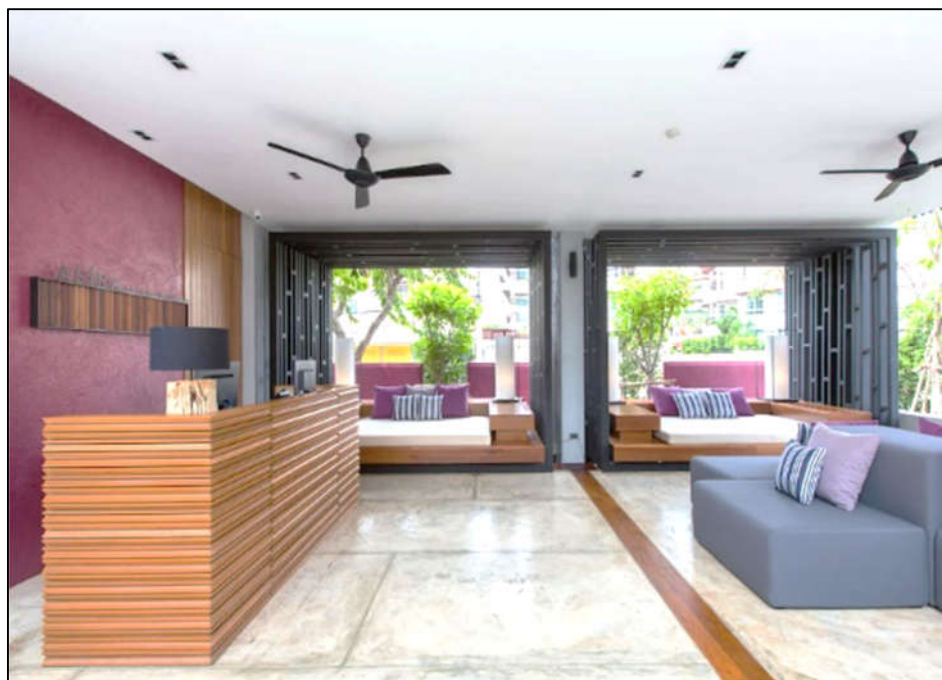

ภาพที่ 1 แสดงป้ายชื่อโครงการ



ภาพที่ 2 แสดงภูมิสถาปัตย์ของโครงการ



ภาพที่ 3 แสดงภูมิสถาปัตย์ของโครงการ



ภาพที่ 4 แสดงภูมิสถาปัตย์ของโครงการ

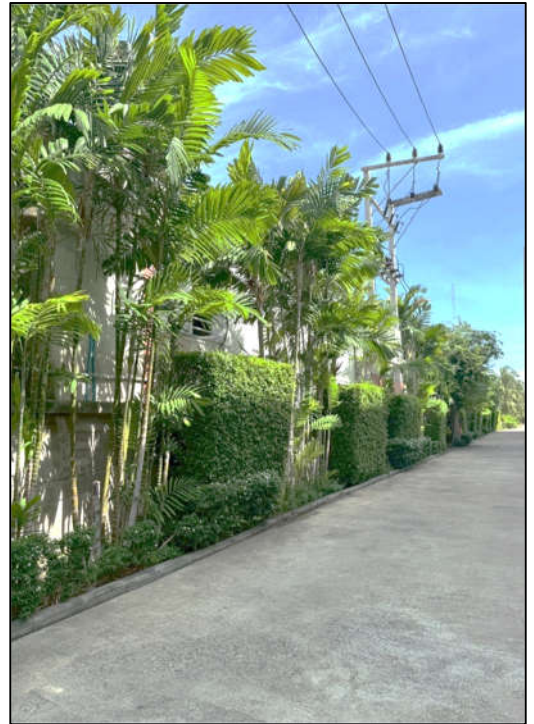

ภาพที่ 5 แสดงพื้นที่สีเขียวภายในโครงการ



ภาพที่ 6 แสดงพื้นที่สีเขียวภายในโครงการ

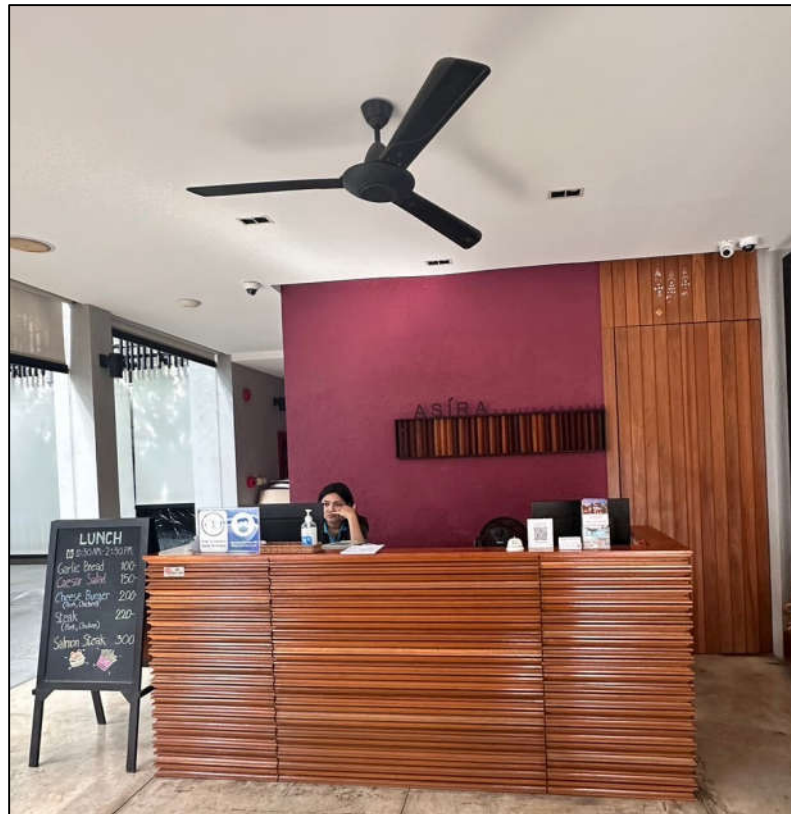

ภาพที่ 7 แสดงจุดบริการรับเรื่องร้องเรียนในโครงการ



ภาพที่ 8 แสดงป้ายจำกัดความเร็ว 30 กม./ชม. บริเวณหน้าทางเข้า-ออก



ภาพที่ 9 แสดงป้ายจอดรถ “กรุณาดับเครื่องยนต์”



ภาพที่ 10 แสดงลูกศรทิศทางการเดินรถเข้า - ออกภายในโครงการ



ภาพที่ 11 แสดงที่จอดรถยนต์ จำนวน 21 คัน

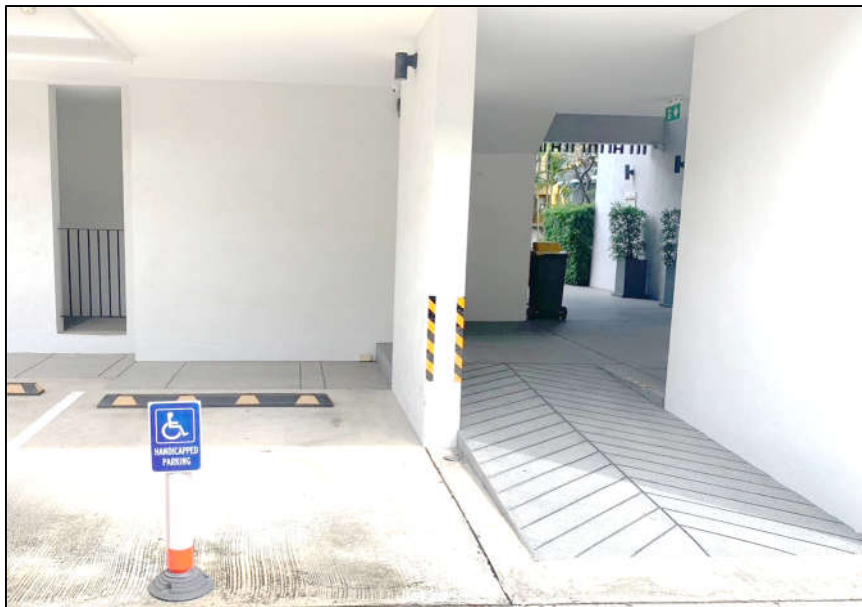

ภาพที่ 12 แสดงที่จอดรถพร้อมทางลาดสำหรับคนพิการ



ภาพที่ 13 แสดงเจ้าหน้าที่รักษาความปลอดภัย



ภาพที่ 14 แสดงตู้ยาสามัญประจำบ้าน

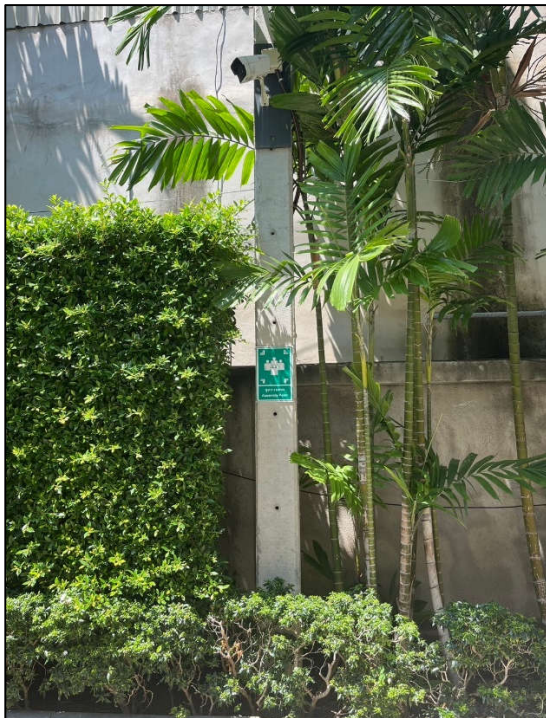

ภาพที่ 15 แสดงจุดรวมพลโครงการบริเวณจุดที่ 1 (บริเวณพื้นที่สีเขียวด้านข้าง)



ภาพที่ 16 แสดงจุดรวมพลโครงการบริเวณจุดที่ 2 (บริเวณด้านหน้า)



ภาพที่ 17 แสดงไฟส่องสว่างด้านหน้าโครงการ

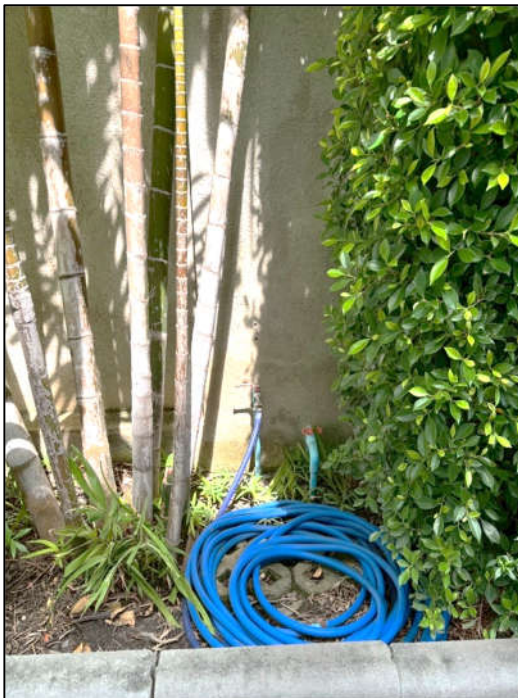

ภาพที่ 18 แสดงก๊อกลานบริเวณพื้นที่สีเขียว



ภาพที่ 19 แสดงปุ๋ยคอก/ปุ๋ยหมักสำหรับบำรุงต้นไม้

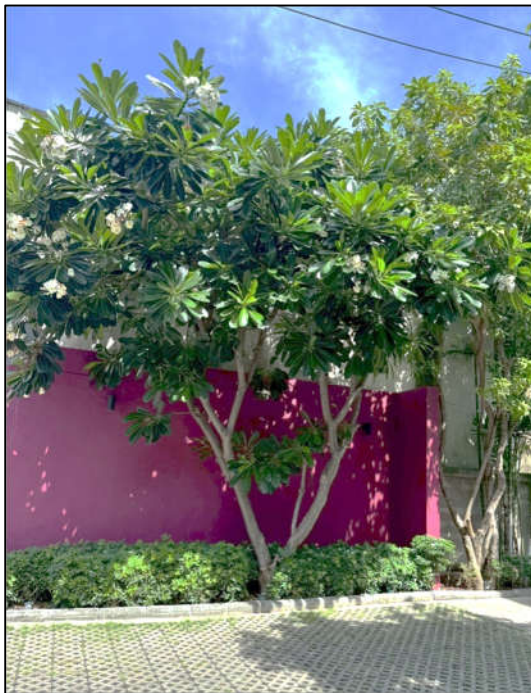

ภาพที่ 20 แสดงต้นไม้ : สีสาวดี : ต้นจิกน้ำ ภายในโครงการ

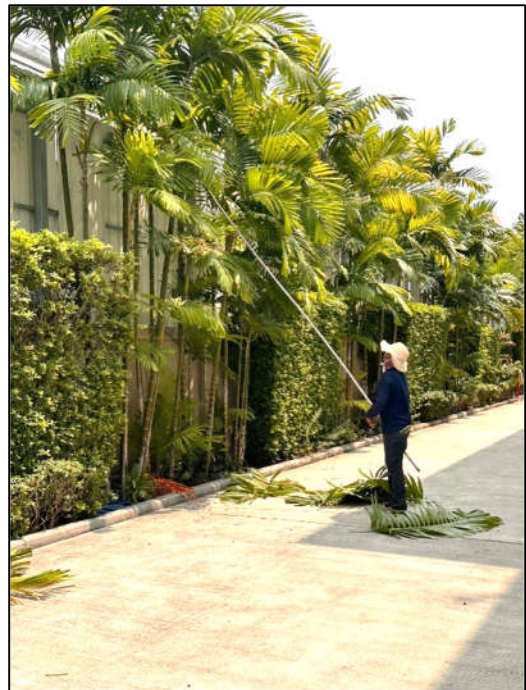

ภาพที่ 21 แสดงคนสวนดูแลต้นไม้ภายในโครงการ

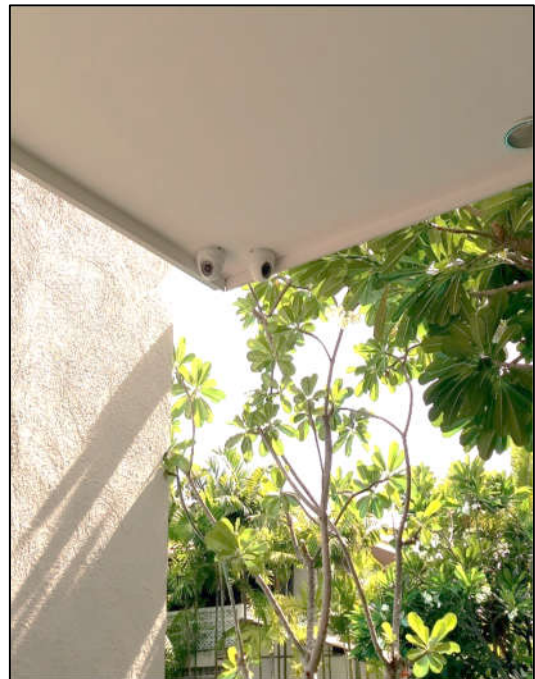
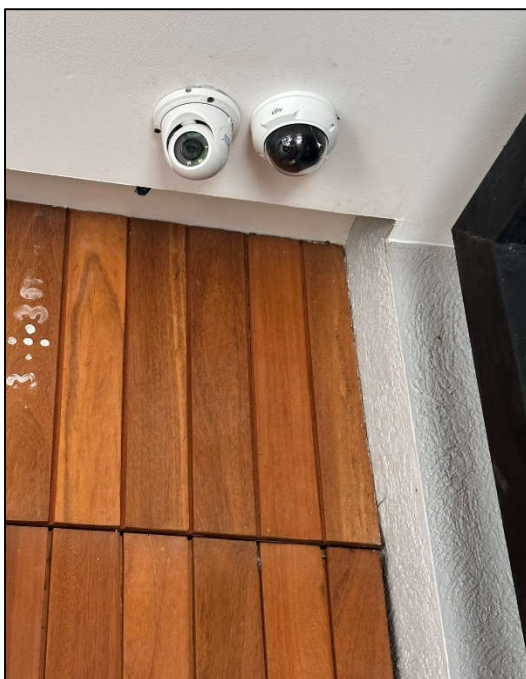

ภาพที่ 22 แสดงกล้องวงจรปิดในโครงการ

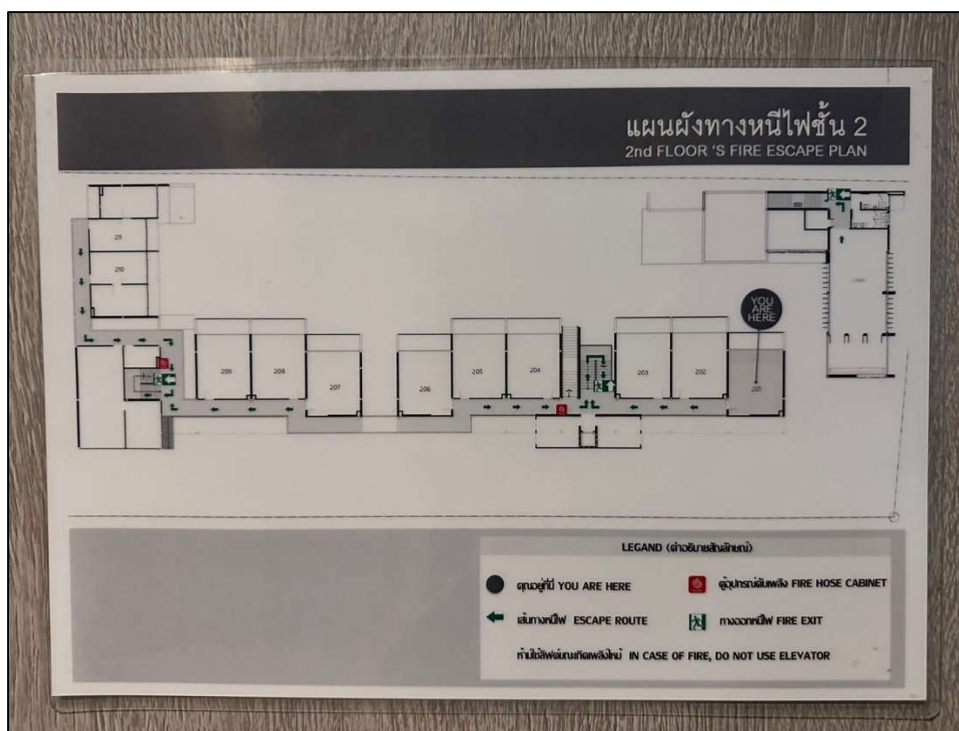

ภาพที่ 23 แสดงแผนผังทางหนีไฟชั้น 2



ภาพที่ 24 แสดงป้ายทางออกหนีไฟ

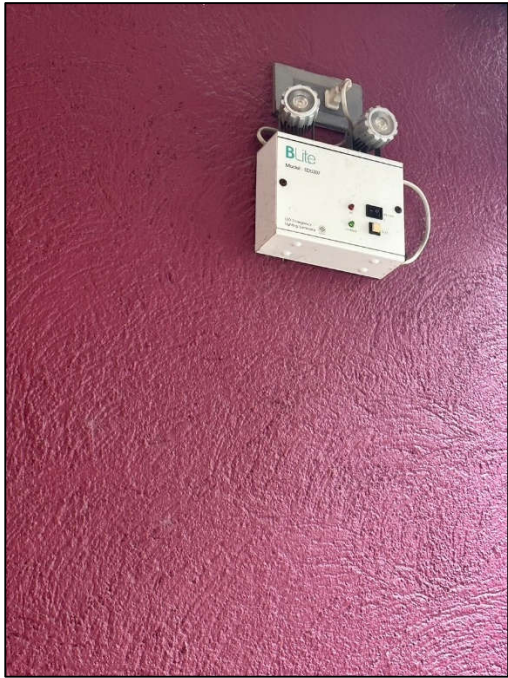

ภาพที่ 25 แสดงไฟส่องสว่างฉุกเฉิน



ภาพที่ 26 แสดงระบบสัญญาณเตือนไฟไหม้ (Fire Alarm System)



ภาพที่ 27 แสดงตู้อุปกรณ์ดับเพลิง & วิธีการใช้งาน



ภาพที่ 28 แสดงอุปกรณ์ไฟฟ้า รุ่นประหยัดไฟเบอร์ 5



ภาพที่ 29 แสดงสติ๊กเกอร์ SAVE WATER (ประหยัดน้ำ)



ภาพที่ 30 แสดงรถเข็นภายในโครงการ



ภาพที่ 31 แสดงห้องพักรวม



ภาพที่ 32 แสดงถังขยะอันตราย



ภาพที่ 33 แสดงถังขยะเปียก/ถังขยะแห้ง



ภาพที่ 34 แสดงถังขยะมูลฝอยทั่วไป



ภาพที่ 35 แสดงถังขยะภายในห้องครัว



ภาพที่ 36 แสดงบ่อดักไขมันภายในห้องครัว



ภาพที่ 37 แสดงถังขยะในห้องพัก, ห้องน้ำ



ภาพที่ 38 แสดงหน้าห้องพักมีเลขอารบิกกำกับทุกห้อง



ภาพที่ 39 แสดง Key Card ควบคุมการเปิด/ปิด ในห้องพัก

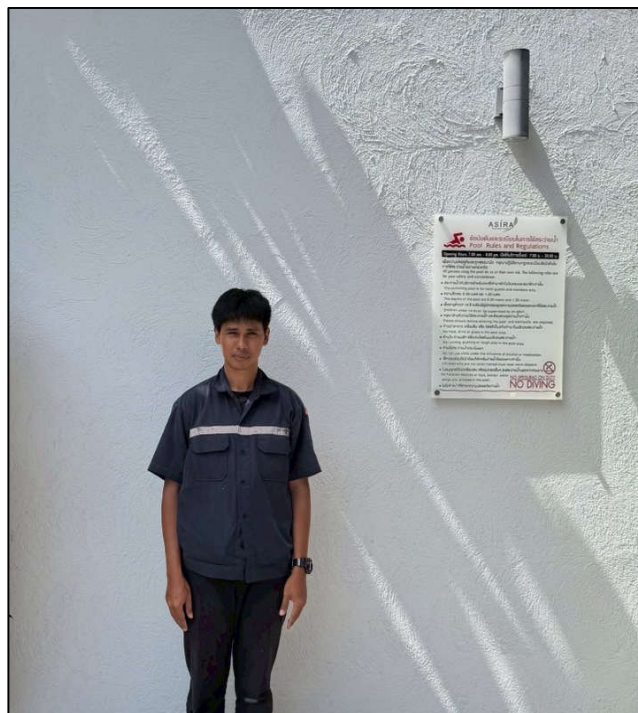

ภาพที่ 40 แสดงพนักงานประจำสรวายน้ำ

รายงานการติดตามตรวจสอบคุณภาพสิ่งแวดล้อม โครงการ โรงแรมสูง 3 ชั้น ห้างหุ้นส่วนจำกัด สุรเสฏฐ์ชนะ
(ระยะดำเนินการ) ประจำปีเดือนมกราคม – เดือนมิถุนายน 2568



ภาพที่ 41 แสดงป้ายข้อบังคับและระเบียบในการใช้สระว่ายน้ำ

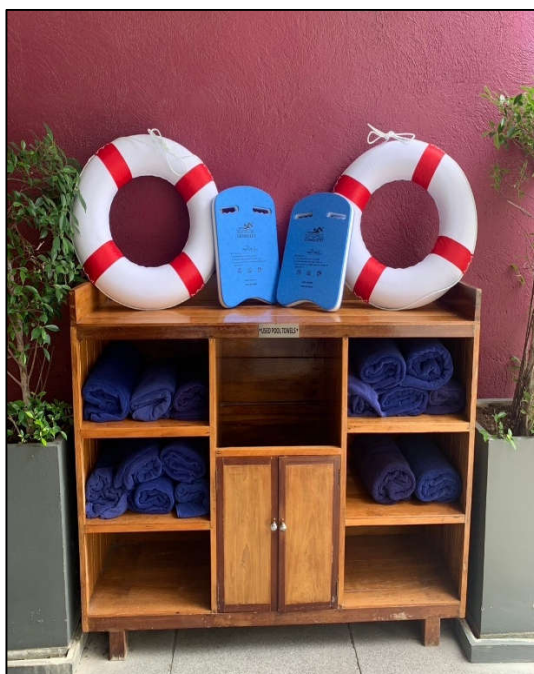

ภาพที่ 42 แสดงโคมสำหรับฟีกว่ายน้ำ, ห่วงชูชีพ และตะขอช่วยชีวิต



ภาพที่ 43 แสดงเครื่องช่วยหายใจ



ภาพที่ 44 แสดงถังเก็บน้ำสำรองใต้ดิน

เนวนหมายเลขโทรศัพท์ฉุกเฉิน ทั้งหมด 12 รายการ		สำนักงาน
รับแจ้งรุดตสิ่งปฏิกูล เทศบาลนครหัวหิน	0 3251 3914	
สถานีรถไฟหัวหิน	0 3251 1073	
สถานีขนส่งหัวหิน	0 3251 1230	
แจ้งรุดเสีย หลงทาง	0 3261 1585	
โรงพยาบาลหัวหิน	0 3254 7350 - 1	
เบอร์รถยก	08 1006 6275	
เบอร์ร้านกัญแจ	08 9183 2244	
การไฟฟ้าหัวหิน	0 3251 2215, 0 3251 6484, 0 3253 2587, 0 3253 2588 หรือ สายด่วน 1129	
งานป้องกันและบรรเทาสาธารณภัยเทศบาลนครหัวหิน	0 3251 1666	
หน่วยกู้ภัยมูลนิธิสว่างหัวหินธรรมสถาน	0 3251 4514	
ศูนย์รับแจ้งเหตุและสั่งการโรงพยาบาลหัวหิน	0 3252 0371 หรือ สายด่วน 1669	
สถานีตำรวจภูธรหัวหิน	0 3251 1027 หรือ สายด่วน 191	

ภาพที่ 45 แสดงหมายเลขโทรศัพท์ฉุกเฉิน



ภาพที่ 46 แสดงบ่อหนองน้ำ



ภาพที่ 47 แสดงตะแกรงดักขยะในบ่อพักน้ำทิ้งสุดท้าย



ภาพที่ 48 แสดงระบบบำบัดน้ำเสีย ชุดที่ 1 (WWTP-01)



ภาพที่ 49 แสดงระบบบำบัดน้ำเสีย ชุดที่ 2 (WWTP-02)



ภาพที่ 50 แสดงระบบบำบัดน้ำเสีย ชุดที่ 3 (WWTP-03)

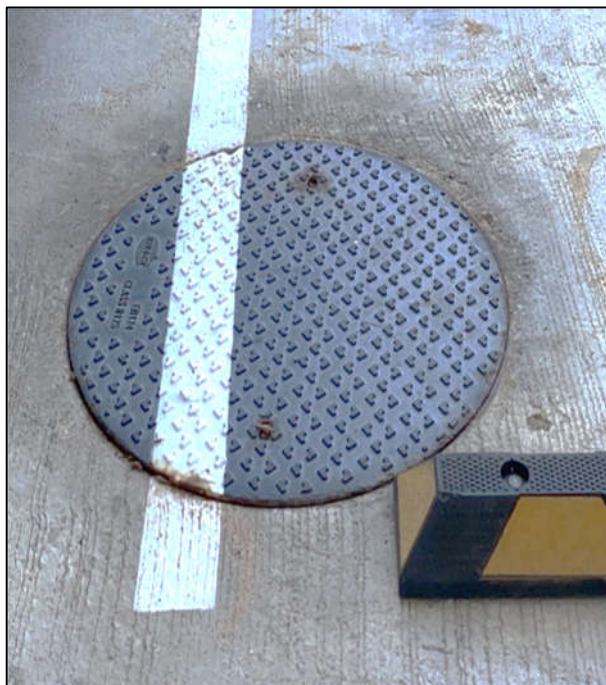

ภาพที่ 51 แสดงระบบบำบัดน้ำเสีย ชุดที่ 4 (WWTP-04)



ภาพที่ 52 แสดงระบบบำบัดน้ำเสีย ชุดที่ 5 (WWTP-05)



ภาพที่ 53 แสดงระบบบำบัดน้ำเสีย ชุดที่ 6 (WWTP-06)



ภาพที่ 54 แสดงระบบบำบัดน้ำเสีย ชุดที่ 7 (WWTP-07)



ภาพที่ 55 แสดงระบบบำบัดน้ำเสีย ชุดที่ 8 (WWTP-08)



ภาพที่ 56 แสดงระบบบำบัดน้ำเสีย ชุดที่ 9 (WWTP-09)



ภาพที่ 57 แสดงระบบบำบัดน้ำเสีย ชุดที่ 10 (WWTP-10)

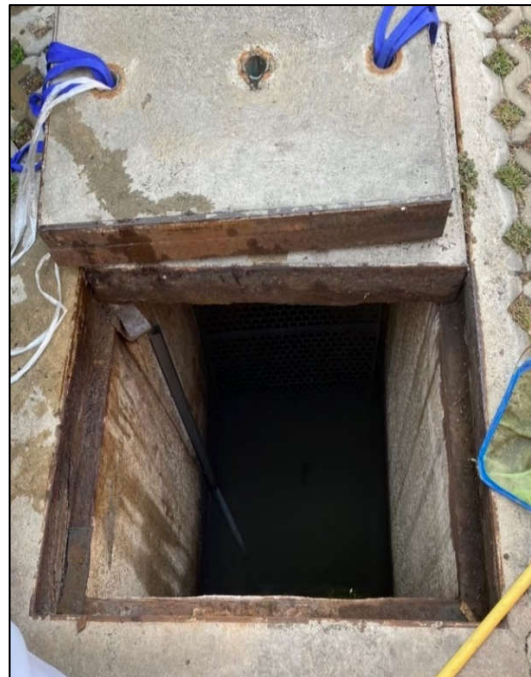

ภาพที่ 58 แสดงจุดเก็บน้ำเสียหลังบำบัด



ภาพที่ 59 แสดงจุดเก็บน้ำเสียหลังบำบัด



ภาพที่ 60 แสดงจุดเก็บน้ำเสียหลังบำบัด



ภาพที่ 61 แสดงตัวอย่างน้ำเสียหลังบำบัด